

Inscripcions fins les 12:00h del dijous anterior a la ruta a través del formulari on line de les Mancomunitats participants. L'email serà la principal via de comunicació entre l'organització i el turista. / Incripciones hasta las 12:00h del jueves anterior a la ruta a través del formulario on line de las Mancomunidades participantes. El email será la principal vía de comunicación entre la organización y el turista.

El preu per persona és de 5€ al dia (inclou les visites de matí i vesprada), que s'abonaran en la primera ruta al responsable de cada municipi. Als turistes se'ls obsequiarà amb un detall de benvinguda en les rutes de la vesprada. / El precio por persona es de 5€ al día (incluye las visitas de mañana y tarde), que se abonaran en la primera ruta al responsable de cada municipio. Los turistas serán obsequiados con un detalle de bienvenida en las rutas de la tarde.

Totes les rutes començaran a les 10:30h del matí i a les 16:30h de la vesprada des de l'ajuntament de cada població. Segons el programa establert. / Todas las rutas empezaran a las 10:30h de la mañana y a las 16:30h de la tarde desde el ayuntamiento de cada población. Según programa establecido.

Anar amb cotxes propis. / Ir en coches propios.

Qualsevol itinerari pot sofrir modificacions d'última hora. / Cualquier itinerario puede sufrir modificaciones de última hora.

L'organització no es fa responsable dels danys que puguen ocórrer. / La organización no se hace responsable de los daños que puedan ocurrir.

PUNTS D'INFORMACIÓ TURÍSTICA EN LES MANCOMUNITATS PARTICIPANTS

PUNTOS DE INFORMACIÓN TURÍSTICA EN LAS MANCOMUNIDADES PARTICIPANTES

Mancomunitat de Municipis de la Vall d'Albaida
Departament de Turisme
c/ Sant Francesc, 8-3r-6 - 46870 Ontinyent
tel. 96 238 90 91 - 647 320 212
turisme@mancovall.com  Vallidalbaida
www.valldalbaida.com / www.mancovall.com

Mancomunitats de la Ribera Alta i Baixa
Consorci de la Ribera àrea de turisme
c/ Taronger, 116 - 46600 Alzira
tel. 96 241 41 42
turisme@consorcidelaribera.es  Riberaturisme
www.riberaturisme.es

Mancomunitats de Municipis de la Safor
av. República Argentina, 28 - 46702 Gandia
tel. 96 296 50 03
mancsafor_ccu@gva.es Mancomunitat-de-Municipis-de-La-Safor
www.mancomunitat-safor.es

Mancomunitat de la Costera-Canal
plaça de La Seu, 11 - 46800 Xàtiva
tel. 96 228 04 41
turismemancocostera canal@gmail.com  Mancomunitat La Costera-Canal
www.lacostera canal.es

Calendari de Rutes Turístiques Entre Comarques 2019

	Dissabte
FEBRER	Dia 9: Albaida / Agullent Dia 16: Potries / Ròtova Dia 23: Alzira / Alzira
	Diumenge
	Dia 10: Bocairent / Bocairent Dia 17: Barx / Barx
MARÇ	Dissabte
	Dia 2: Quatretonda / La Pobla del Duc Dia 9: Vallada / Montesa Dia 23: Carlet / Guadassuar Dia 30: Oliva / La Font d'en Carròs
	Diumenge
	Dia 3: Llutxent / Pinet Dia 10: Enguera / La Font de la Figuera Dia 24: Llobai / Catadau Dia 31: Alfauir / Alfauir
ABRIL	Dissabte
	Dia 6: Otos / Beniatjar Dia 13: Xàtiva / Xàtiva Dia 27: El Genovés / La Llosa de Ranes
	Diumenge
	Dia 7: Castelló de Rugat / Montixelvo Dia 14: La Granja de la Costera / Llanera de Ranes
MAIG	Dissabte
	Dia 4: Manuel / Benifaió Dia 11: Ontinyent / Aiolo de Malferit Dia 18: Beniarjo / Piles
	Diumenge
	Dia 5: Sumacarcet / La Pobla Llarga Dia 12: Atzeneta d'Albaida / Salem Dia 19: Rafelcofer / Guardamar de la Safor
JUNY	Dissabte
	Dia 1: Algemesí / Algemesí Dia 8: L'Alcúdia de Crespins Dia 15: Tavernes de la Valldigna / Simat de la Valldigna Dia 22: Xeresa / Xeraco
	Diumenge
	Dia 2: Riola / Corbera Dia 9: Moixent / Moixent Dia 16: Almoines / Villalonga

Organitza



Patrocina



Link d'Inscripcions



Col·laboren

Ajuntaments de:
la Vall d'Albaida, la Ribera Alta i la Ribera Baixa, la Safor, la Costera-Canal



Rutes Turístiques Entre Comarques

Del 9 de febrer al 22 de juny del 2019

Butlletí per entregar / Boletín para entregar

Nom i Cognoms / Nombre y Apellidos:

Carrer / Calle:

Població / Población:

Tel:

E-mail:

Segells Dies / Sellos Días	Nº de Rutes / Nº de Rutas	Nº de Rutes / Nº de Rutas	Nº de Rutes / Nº de Rutas	Nº de Rutes / Nº de Rutas	Nº de Rutes / Nº de Rutas
I	II	III	IV	V	
VI	VII	VIII	IX	X	
XI	XII	XIII	XIV	XV	
XVI	XVII	XVIII	XIX	XX	
XXI	XXII	XXIII	XXIV	XXV	
XXVI	XXVII	XXVIII	XXIX	XXX	
XXXI					

entre COMARQUES, entre CULTURES, entre HISTÒRIES, entre TRADICIONS, entre l'INTERIOR i la COSTA

Rutes / Rutas

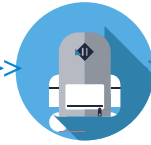

>>>> Nº RUTA - FEBRER / FEBRERO

I. Dia 9: Dos rutes (matí i vesprada)

Matí: **Albaida** > Albaida porta de la Vall

Vesprada: **Agullent** > Ruta Vicentina

II. Dia 10: Dia complet

Matí i Vesprada: **Bocairent** > Camins Medievals

III. Dia 16: Dos rutes (matí i vesprada)

Matí: **Potries** > Descobreix el patrimoni viu de Potries.

Vesprada: **Ròtova** > Visita al nucli històric i riurau. (Eixida des de l'oficina de turisme)*

IV. Dia 17: Dia complet

Matí: **Barx** > Ruta del comerç de la neu

Vesprada: **Barx** > Descobreix Barx

V. Dia 23: Dos rutes (matí i vesprada)

Matí i Vesprada: **Alzira** > Ruta pel Patrimoni Religios d'Alzira

>>>> Nº RUTA - MARÇ / MARZO

VI. Dia 2: Dos rutes (matí i vesprada)

Matí: **Quatretonda** > Quatretonda mediterrània

Vesprada: **La Pobla del Duc** > Visions de pedra i lletra pel centre històric

VII. Dia 3: Dos rutes (matí i vesprada)

Matí: **Llutxent** > Ruta d'oficis tradicionals

Vesprada: **Pinet** > Pinet molt boniquet

VIII. Dia 9: Dos rutes (matí i vesprada)

Matí: **Vallada** > La Vall del riu Canyoles

Vesprada: **Montesa** > Montesa, a través de la història

IX. Dia 10: Dos rutes (matí i vesprada)

Matí: **Enguera** > Descubre Enguera

Vesprada: **La Font de la Figuera** > Descobrint la Font de la Figuera

X. Dia 23: Dos rutes (matí i vesprada)

Matí: **Carlet** > Patrimoni històric i cultural

Vesprada: **Guadassuar** > Art i Tradicions a Guadassuar

XI. Dia 24: Dos rutes (matí i vesprada)

Matí: **Llombai** > Territori Borja

Vesprada: **Catadau** > Coneix la baixà de Santa Bàrbara

XII. Dia 30: Dos rutes (matí i vesprada)

Matí: **Oliva** > Oliva Comtal. (Eixida des de l'oficina de turisme)*

Vesprada: **La Font d'en Carròs** > Coneix la Font

XIII. Dia 31: Dia complet

Matí: **Alfauir** > Senders naturals i culturals: Visita al Castell de Palma.

Vesprada: **Alfauir** > Visita al Monestir de Sant Jeroni de Cotalba. (Eixida des del mateix Monestir)*

>>>> Nº RUTA - ABRIL / ABRIL

XIV. Dia 6: Dos rutes (matí i vesprada)

Matí: **Otos** > Ruta dels Rellotges de Sol i la Col·lecció Antoni Miró

Vesprada: **Beniatjar** > El Poble del Benicadell

XV. Dia 7: Dos rutes (matí i vesprada)

Matí: **Castelló de Rugat** > Ruta pels murs de la història.

Vesprada: **Montixelvo** > Cultura, història i tradició

XVI. Dia 13: Dia Complet

Matí i Vesprada: **Xàtiva** > Xàtiva una ciutat per a sentir la història

XVII. Dia 14: Dos rutes (matí i vesprada)

Matí: **La Granja de la Costera** > Coneix la Granja de la Costera

Vesprada: **Llanera de Ranes** > Descobreix Llanera i el seu Museu Etnològic i de l'Aquarel·la

XVIII. Dia 27: Dos rutes (matí i vesprada)

Matí: **El Genovés** > Ruta de la Pilota i museu de la pilota

Vesprada: **Llosa de Ranes** > Patrimoni de la Llosa de Ranes i visita a la fàbrica de formatge.

>>>> Nº RUTA - MAIG / MAYO

XIX. Dia 4: Dos rutes (matí i vesprada)

Matí: **Manuel** > Passeig per Manuel: Història, Cultura i Naturalesa

Vesprada: **Benifaió** > Patrimoni Cultural de Benifaió

XX. Dia 5: Dos rutes (matí i vesprada)

Matí: **Sumacàncer** > Ruta pel patrimoni històric i natural

Vesprada: **La Pobla Llarga** > La Pobla Llarga i els seus tresors

XXI. Dia 11: Dos rutes (matí i vesprada)

Matí: **Ontinyent** > Ontinyent, patrimoni industrial

Vesprada: **Aielo de Malferit** > Cuna de Nino Bravo

XXII. Dia 12: Dos rutes (matí i vesprada)

Matí: **Atzeneta d'Albaida** > Ruta dels Llavadors

Vesprada: **Salem** > Descobreix, Descubre, Discover

XIII. Dia 18: Dos rutes (matí i vesprada)

Matí: **Beniarjó** > Beniarjó poble d'Ausiàs March i patrimoni mural de l'església. (Eixida des de l'ajuntament vell)*

Vesprada: **Piles** > Ruta de bandolers.

XIV. Dia 19: Dos rutes (matí i vesprada)

Matí: **Rafelcofer** > Visita al poblat Iber i museu.

Vesprada: **Guardamar de la Safor** > Ullals i nucli històric.

>>>> Nº RUTA - JUNY / JUNIO

XXV. Dia 1: Dia Complet

Matí i Vesprada: **Algemesí** > Patrimoni immaterial de la Unesco

XXVI. Dia 2: Dos rutes (matí i vesprada)

Matí: **Riola** > Descobrint Riola

Vesprada: **Corbera** > Corbera: Un poble amb història

XXVII. Dia 8: Una ruta (matí)

Matí: **L'Alcúdia de Crespins** > Ruta Sant Onofre

XXVIII. Dia 9: Dia Complet

Matí: **Moixent** > Arrels Moixentines, Poblat Iber la Bastida de les Alcusses - Visita al museu Arqueològic (Eixida des del poblat Iber de les Alcusses)*

Vesprada: **Moixent** > Moixent i els seus barris

XXIX. Dia 15: Dos rutes (matí i vesprada)

Matí: **Tavernes de la Valldigna** > Cova de Bolomor. (Eixida des del pàrquing de la cova)*

Vesprada: **Simat de la Valldigna** > Ruta dels Tresors de Simat: Mesquita de la Xara - Monestir de Santa Maria de la Valldigna. (Eixida des del mateix Monestir)*

XXX. Dia 16: Dos rutes (matí i vesprada)

Matí: **Almoines** > Un passeig per Almoines i museu del tren.

Vesprada: **Villalonga** > Passeig per Villalonga i visita a la capella de la Mare de Déu de la Font - L'Alfombra del Corpus

XXXI. Dia 22: Dos rutes (matí i vesprada)

Matí: **Xeresa** > Passeig pel nucli històric i arbres monumentals.

Vesprada: **Xeraco** > A l'Ombra del Mondúver: Un passeig pel poble visitant la Cisterna, l'Ermita i l'Església

Totes les rutes començaran a les 10:30h del matí i a les 16:30h de la vesprada des de l'Ajuntament de cada població, excepte els municipis on s'indique alguna modificació.*



2 rutes al dia
+ gastronomia
+ detall de benvinguda
= 5€ / persona